

INTERVENTO

1

2018

Comune ove si prevede l'intervento	Rocca C.se
Sottobacino idrografico di riferimento	T. Levona
ATO 3 Tipologia intervento - (codice Delibera n. 665/2017 art. 2, c. 3)	2
Tipologia affidamento	appaltabile

Totale intervento	€ 10.200,00
Priorità	1

Tipologia intervento Deliberazione ATO3 n. 665/2017 (descrizione)	2) interventi destinati al ripristino della sezione di deflusso, intesi come asportazione o movimentazione del materiale litoide trasportato e accumulato in punti isolati dell'alveo e pregiudizievole per il deflusso delle acque, da utilizzarsi anche nella colmataura di depressioni ed erosioni;
---	--

Descrizione delle criticità e/o del dissesto con proposte di intervento rapportate alla tipologia sopra indicata	Attraversamento della SP23 sul Rio Grande all'altezza di via dei Boschi (SP28): attualmente l'area in oggetto risulta utilizzata come discarica abusiva che comporta la parziale occlusione dell'alveo
--	--

Descrizione intervento previsto	L'intervento consiste nella rimozione e nello smaltimento in discarica dei rifiuti presenti nel piazzale. È prevista inoltre l'installazione di cartellonistica indicante le sanzioni previste per lo scarico abusivo di rifiuti e gli orari e l'ubicazione dell'area ecologica preposta al loro conferimento autorizzato.
---------------------------------	--

Valutazione effetti sull'ambiente post intervento	Miglioramento condizioni di deflusso e riduzione del rischio di esondazioni
---	---

COMPUTO METRICO					
CODICE E.P.	VOCE DI E.P.	PREZZO	U.M.	QUANTITA	IMPORTO
01.P01.A20.005	Operaio qualificato Ore normali	31.88	h	48.00	€ 1'530.24
25.P03.A00.005	Noleggio di autocarro di portata da 15 a 40 quintali	40.15	h	12	€ 481.80
01.P24.A28.005	Nolo di miniescavatore di potenza non inferiore a 20 HP compreso il manovratore, carburante, lubrificante, trasporto sul luogo d'impiego ed ogni altro onere connesso per il tempo di effettivo impiego Con benna rovescia di tipo richiesto dalla D.L.	49.27	h	12	€ 591.24
02.P02.A76.010	Caricamento a mezzo ragno o silos del materiale di risulta e trasporto alla pubblica discarica in un raggio di km 8, esclusi eventuali oneri di smaltimento imposti dalle discariche	27.11	m ³	25	€ 677.75
	ONERI DI SMALTIMENTO IN DISCARICA	100	t	40	€ 4'000.00
04.P80.C01.005	Cartelli stradali in formati non unificati Cartello stradale di formato non unificato con qualsiasi colore, figure, scritte e sistema di ancoraggio adeguato ai sostegni in uso, anche con traverse di irrigidimento applicate sul retro...	99.73	m ²	2	€ 199.46
04.P84.A01.010	Posa segnaletica verticale Posa in opera di pannello integrativo o segnale stradale di formato diverso, compreso tutto il materiale di ancoraggio quale: staffe, bulloni, dadi, rondelle, coppie, perni e quant'altro occorrente, su qualsiasi tipo di sostegno.	16.21	cad	2	€ 32.42
28.A05.E25.005	NASTRO SEGNALETICO per delimitazione di zone di lavoro, percorsi obbligati, aree inaccessibili, cigli di scavi, ecc, di colore bianco/rosso, fornito e posto in opera. Sono compresi: l'uso per la durata delle fasi che prevedono l'impiego del nastro; la fornitura degli spezzoni di ferro dell'altezza di 120 cm di cui almeno cm 20 da infiggere nel terreno, a cui ancorare il nastro; la manutenzione per tutto il periodo di durata della fase di riferimento, sostituendo o riparando le parti non più idonee; l'accatastamento e l'allontanamento a fine fase di lavoro. E' inoltre compreso quanto altro occorre per l'utilizzo temporaneo del nastro segnaletico. misurato a metro lineare posto in opera.	0.35	m	50	€ 17.50
28.A10.D15.005	GUANTI DI PROTEZIONE: contro le aggressioni meccaniche, conforme alla norma UNI EN 388, al paio	11.73	cad	2	€ 23.46
28.A20.A05.010	CARTELLONISTICA di segnalazione conforme alla normativa vigente,	10.84	cad	1	€ 10.84
28.A20.F25.005	INTEGRAZIONE al contenuto della CASSETTA di PRONTO SOCCORSO	13.54	cad	1	€ 13.54

TOTALE	€ 7'578.25
---------------	-------------------

DI CUI:	
VOCE	IMPORTO
a) Oneri per la sicurezza	€ 65.34
b) Manodopera	€ 2'411.43

QUADRO ECONOMICO	
IMPORTO LAVORI	€ 7'578.25
DI CUI NON SOGGETTI A RIBASSO	€ 65.34
I.V.A. SUL TOTALE LAVORI (22%)	€ 1'667.22
TOTALE 1	€ 9'245.47
2%	€ 151.57
ARROTONDAMENTI	€ 802.97
TOTALE 2	€ 954.54
TOTALE COMPLESSIVO SCHEDA	€ 10'200.00

INQUADRAMENTO TERRITORIALE

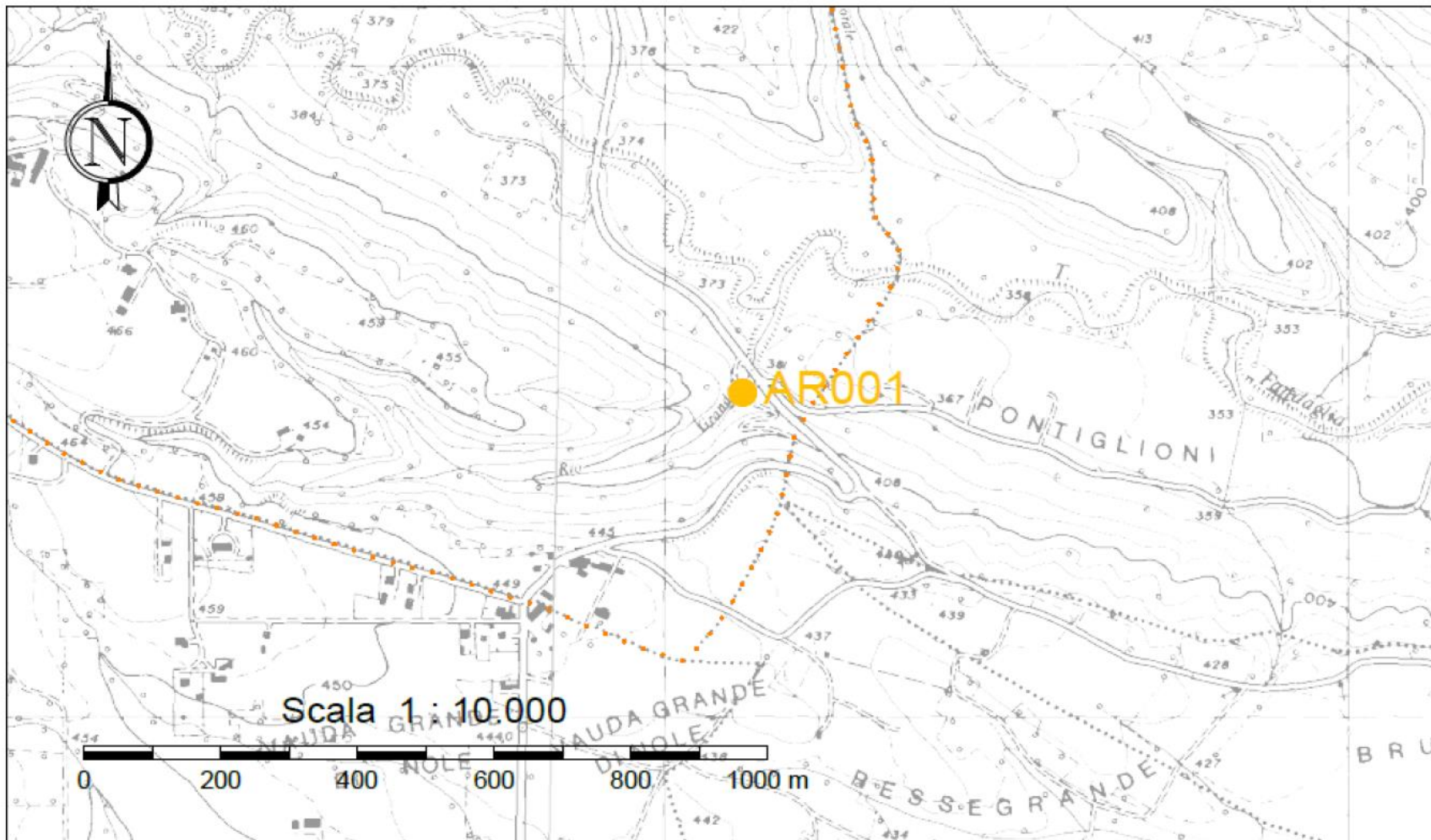



INTERVENTO

2

2018

Comune ove si prevede l'intervento	Rocca C.se
Sottobacino idrografico di riferimento	T. Levona
ATO 3 Tipologia intervento - (codice Delibera n. 665/2017 art. 2, c. 3)	2
Tipologia affidamento	appaltabile

Totale intervento	€ 6.750,00
Priorità	1

Tipologia intervento Deliberazione ATO3 n. 665/2017 (descrizione)	2) interventi destinati al ripristino della sezione di deflusso, intesi come asportazione o movimentazione del materiale litoide trasportato e accumulato in punti isolati dell'alveo e pregiudizievole per il deflusso delle acque, da utilizzarsi anche nella colmataura di depressioni ed erosioni;
---	--

Descrizione delle criticità e/o del dissesto con proposte di intervento rapportate alla tipologia sopra indicata	Attualmente l'area in oggetto risulta utilizzata come discarica abusiva che provoca ostruzione dell'alveo e impedisce il regolare deflusso della corrente.
--	--

Descrizione intervento previsto	L'intervento consiste nella rimozione e nello smaltimento in discarica dei rifiuti presenti nel piazzale. È prevista inoltre l'installazione di cartellonistica indicante le sanzioni previste per lo scarico abusivo di rifiuti e gli orari e l'ubicazione dell'area ecologica preposta al loro conferimento autorizzato.
---------------------------------	--

Valutazione effetti sull'ambiente post intervento	Miglioramento condizioni di deflusso e riduzione del rischio di esondazioni
---	---

COMPUTO METRICO					
CODICE E.P.	VOCE DI E.P.	PREZZO	U.M.	QUANTITA'	IMPORTO
01.P01.A20.005	Operaio qualificato Ore normali	31.88	h	30.00	€ 956.40
25.P03.A00.005	Noleggio di autocarro di portata da 15 a 40 quintali	40.15	h	7	€ 281.05
01.P24.A28.005	Nolo di miniescavatore di potenza non inferiore a 20 HP compreso il manovratore, carburante, lubrificante, trasporto sul luogo d'impiego ed ogni altro onere connesso per il tempo di effettivo impiego Con benna rovescia di tipo richiesto dalla D.L.	49.27	h	6	€ 295.62
02.P02.A76.010	Caricamento a mezzo ragno o silos del materiale di risulta e trasporto alla pubblica discarica in un raggio di km 8, esclusi eventuali oneri di smaltimento imposti dalle discariche	27.11	m ³	10	€ 271.10
	ONERI DI SMALTIMENTO IN DISCARICA	100	t	30	€ 3'000.00
04.P80.C01.005	Cartelli stradali in formati non unificati Cartello stradale di formato non unificato con qualsiasi colore, figure, scritte e sistema di ancoraggio adeguato ai sostegni in uso, anche con traverse di irrigidimento applicate sul retro. dimensioni fino a mq 1.50 EG = classe1, HI = classe 2, DG = classe 2 speciale, AC = classe 2 speciale anticondensa,Al = supporto in alluminio, Fe = supporto in ferro	99.73	m ²	1	€ 99.73
04.P84.A01.010	Posa segnaletica verticale. Posa in opera di pannello integrativo o segnale stradale di formato diverso, compreso tutto il materiale di ancoraggio quale: staffe, bulloni, dadi, rondelle, coppiglie, perni e quant'altro occorrente, su qualsiasi tipo di sostegno compreso sistema BAND-IT.	16.21	cad	1	€ 16.21
28.A05.E25.005	NASTRO SEGNALETICO per delimitazione di zone di lavoro, percorsi obbligati, aree inaccessibili, cigli di scavi, ecc, di colore bianco/rosso, fornito e posto in opera. Sono compresi: l'uso per la durata delle fasi che prevedono l'impiego del nastro; la fornitura degli spezzoni di ferro dell'altezza di 120 cm di cui almeno cm 20 da infiggere nel terreno, a cui ancorare il nastro; la manutenzione per tutto il periodo di durata della fase di riferimento, sostituendo o riparando le parti non più idonee; l'accatastamento e l'allontanamento a fine fase di lavoro. E' inoltre compreso quanto altro occorre per l'utilizzo temporaneo del nastro segnaletico. misurato a metro lineare posto in opera.	0.35	m	100	€ 35.00
28.A10.D15.005	GUANTI DI PROTEZIONE: contro le aggressioni meccaniche, conforme alla norma UNI EN 388, al paio	11.73	cad	3	€ 35.19
28.A20.A05.010	CARTELLONISTICA di segnalazione conforme alla normativa vigente,	10.84	cad	1	€ 10.84
28.A20.F25.005	INTEGRAZIONE al contenuto della CASSETTA di PRONTO SOCCORSO	13.54	cad	1	€ 13.54

TOTALE	€ 5'014.68
---------------	-------------------

DI CUI:	
VOCE	IMPORTO
a) Oneri per la sicurezza	€ 94.57
b) Manodopera	€ 1'354.60

QUADRO ECONOMICO	
IMPORTO LAVORI	€ 5'014.68
DI CUI NON SOGGETTI A RIBASSO	€ 94.57
I.V.A.SUL TOTALE LAVORI (22%)	€ 1'103.23
TOTALE 1	€ 6'117.91
2%	€ 100.29
ARROTONDAMENTI	€ 531.80
TOTALE 2	€ 632.09
TOTALE COMPLESSIVO SCHEDA	€ 6'750.00

INQUADRAMENTO TERRITORIALE

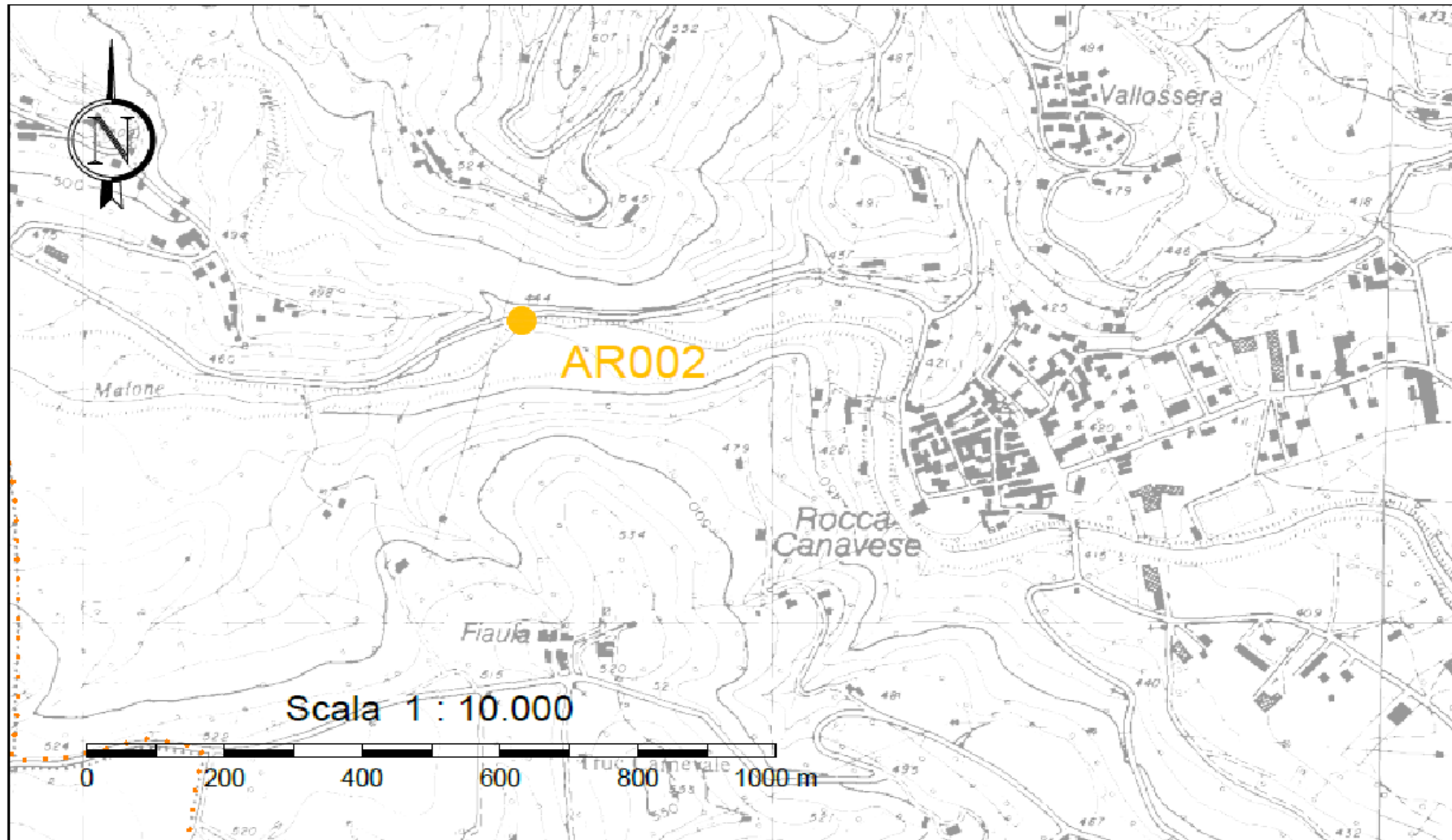



INTERVENTO	95	2018
-------------------	-----------	-------------

Comune ove si prevede l'intervento	Forno C.se
Sottobacino idrografico di riferimento	T. Viana
ATO 3 Tipologia intervento - (codice Delibera n. 665/2017 art. 2, c. 3)	2
Tipologia affidamento	affidabile

Totale intervento	€ 6.750,00
Priorità	1

Tipologia intervento Deliberazione	2) interventi destinati al ripristino della sezione di deflusso, intesi come asportazione o
------------------------------------	---

Descrizione delle criticità e/o del dissesto con proposte di intervento rapportate alla tipologia	Rio anonimo lungo la strada comunale asfaltata nei pressi della frazione Cantello
---	---

Descrizione intervento previsto	Attualmente l'area in oggetto risulta utilizzata come discarica abusiva. L'intervento consiste nella rimozione e nello smaltimento in discarica dei rifiuti presenti nel piazzale. È prevista inoltre l'installazione di cartellonistica indicante le sanzioni previste per lo scarico abusivo di rifiuti e gli orari e l'ubicazione dell'area ecologica preposta al loro conferimento autorizzato.
---------------------------------	---

Valutazione effetti sull'ambiente post intervento	Miglioramento condizioni di deflusso e riduzione del rischio di esondazioni
---	---

COMPUTO METRICO BIENNALE					
CODICE E.P.	VOCE DI E.P.	PREZZO	U.M.	QUANTITA'	IMPORTO
01.P01.A20.005	Operaio qualificato Ore normali	31.88	h	30.00	€ 956.40
25.P03.A00.005	Noleggio di autocarro di portata da 15 a 40 quintali	40.15	h	7	€ 281.05
01.P24.A28.005	Nolo di miniescavatore di potenza non inferiore a 20 HP compreso il manovratore, carburante, lubrificante, trasporto sul luogo d'impiego ed ogni altro onere connesso per il tempo di effettivo impiego Con benna rovescia di tipo richiesto dalla D.L.	49.27	h	6	€ 295.62
02.P02.A76.010	Caricamento a mezzo ragno o silos del materiale di risulta e trasporto alla pubblica discarica in un raggio di km 8, esclusi eventuali oneri di smaltimento imposti dalle discariche	27.11	m ³	10	€ 271.10
	ONERI DI SMALTIMENTO IN DISCARICA	100	t	30	€ 3'000.00
04.P80.C01.005	Cartelli stradali in formati non unificati Cartello stradale di formato non unificato con qualsiasi colore, figure, scritte e sistema di ancoraggio adeguato ai sostegni in uso, anche con traverse di irrigidimento applicate sul retro. dimensioni fino a mq 1.50 EG = classe1, HI = classe 2, DG = classe 2 speciale, AC = classe 2 speciale anticondensa,Al = supporto in alluminio, Fe = supporto in ferro	99.73	m ²	1	€ 99.73
04.P84.A01.010	Posa segnaletica verticale Posa in opera di pannello integrativo o segnale stradale di formato diverso, compreso tutto il materiale di ancoraggio quale: staffe, bulloni, dadi, rondelle, coppiglie, perni e quant'altro occorrente, su qualsiasi tipo di sostegno compreso sistema BAND-IT.	16.21	cad	1	€ 16.21
28.A05.E25.005	NASTRO SEGNALETICO per delimitazione di zone di lavoro, percorsi obbligati, aree inaccessibili, cigli di scavi, ecc, di colore bianco/rosso, fornito e posto in opera. Sono compresi: l'uso per la durata delle fasi che prevedono l'impiego del nastro; la fornitura degli spezzoni di ferro dell'altezza di 120 cm di cui almeno cm 20 da infiggere nel terreno, a cui ancorare il nastro; la manutenzione per tutto il periodo di durata della fase di riferimento, sostituendo o riparando le parti non più idonee; l'accatastamento e l'allontanamento a fine fase di lavoro. E' inoltre compreso quanto altro occorre per l'utilizzo temporaneo del nastro segnaletico. misurato a metro lineare posto in opera.	0.35	m	100	€ 35.00
28.A10.D15.005	GUANTI DI PROTEZIONE: contro le aggressioni meccaniche, conforme alla norma UNI EN 388, al paio	11.73	cad	3	€ 35.19
28.A20.A05.010	CARTELLONISTICA di segnalazione conforme alla normativa vigente,	10.84	cad	1	€ 10.84
28.A20.F25.005	INTEGRAZIONE al contenuto della CASSETTA di PRONTO SOCCORSO	13.54	cad	1	€ 13.54

TOTALE € 5'014.68

DI CUI:	
VOCE	IMPORTO
a) Oneri per la sicurezza	€ 94.57
b) Manodopera	€ 1'354.60

QUADRO ECONOMICO	
IMPORTO LAVORI	€ 5'014.68
DI CUI NON SOGGETTI A RIBASSO	€ 94.57
I.V.A.SUL TOTALE LAVORI (22%)	€ 1'103.23
TOTALE 1	€ 6'117.91
2% ARROTONDAMENTI	€ 100.29
TOTALE 2	€ 632.09
TOTALE COMPLESSIVO SCHEDA	€ 6'750.00

INQUADRAMENTO TERRITORIALE

